แหล่งกำเนิดของวัวแดงอากะเบโกะ

ไอซุยานะอิสุ

ท่องเที่ยวสักการะ และ ผ่อนคลาย

Japan. Endless Discovery.

แผนที่

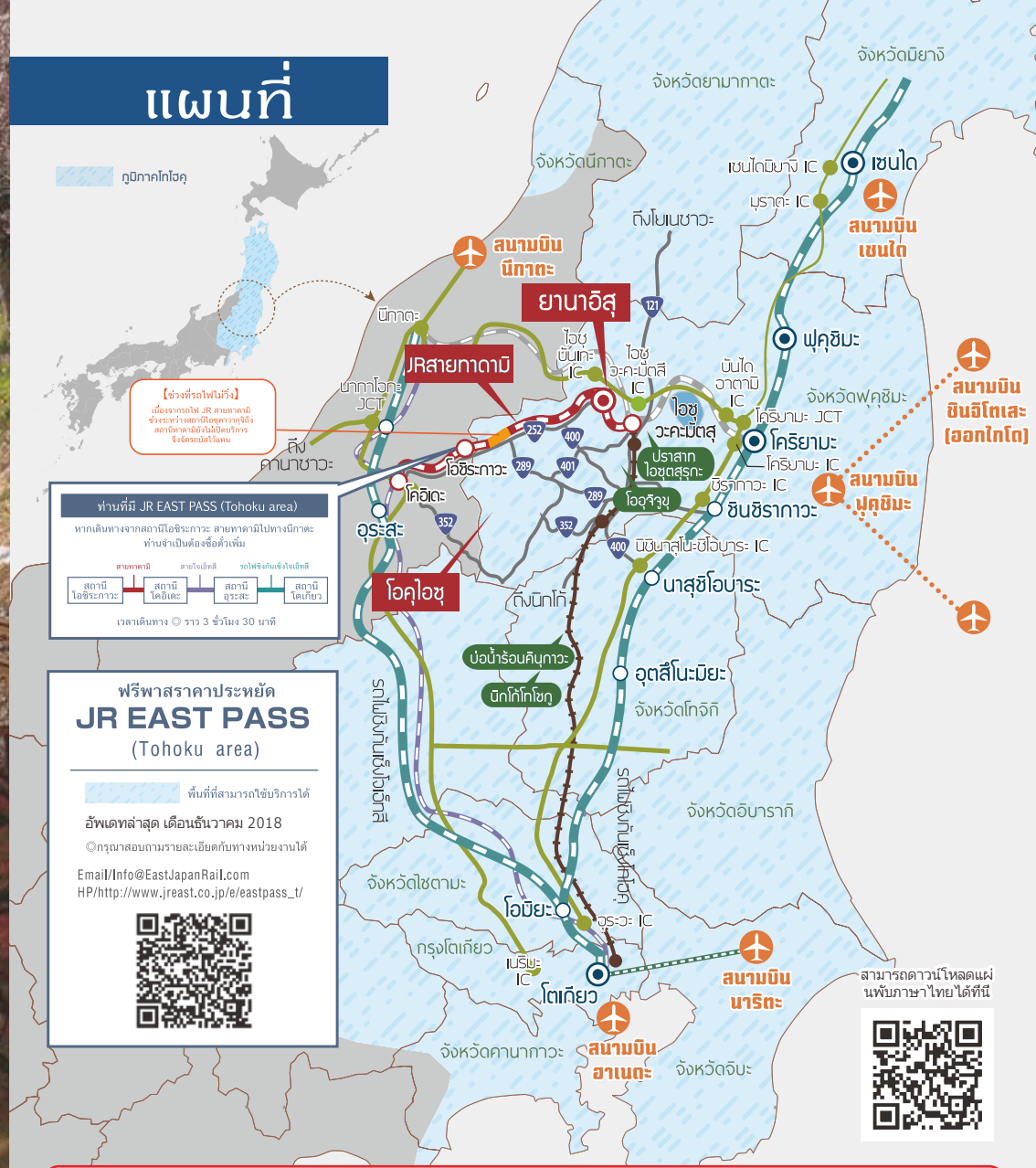

ฤดูร้อน

1 งานลอยโคมและงานประกวดดอกไม้ไฟช่วงเทศกาลมิทามะมัตสึริ

ลอยโคมไฟลงในแม่น้ำทาดามิและจุดดอกไม้ไฟอย่างยิ่งใหญ่เพื่อไว้อาลัยผู้ล่วงลับ

การเดินทาง : เดิน 15 นาทีจากสถานีไอซุยานาอิสุ รถไฟJR สายทาดามิ (ถึงสถานที่จัดงาน)

2 แม่น้ำทาดามิ และ วัดเอ็นโซจิ

ชมปลาตะเพียนจำนวนมากจากรั้วสีแดงตรงสะพานคิโยฮิเมะ

การเดินทาง : เดิน 10 นาทีจากสถานีไอซุยานาอิสุ รถไฟJR สายทาดามิ

3 แม่น้ำทาดามิสีเขียวชอุ่ม

ชมวิวจากระเบียงอาคารคิกโคโด วัดเอ็นโซจิ

การเดินทาง : เดิน 15 นาทีจากสถานีไอซุยานาอิสุ รถไฟJR สายทาดามิ

2

1

3

ฤดูใบไม้ผลิ

1

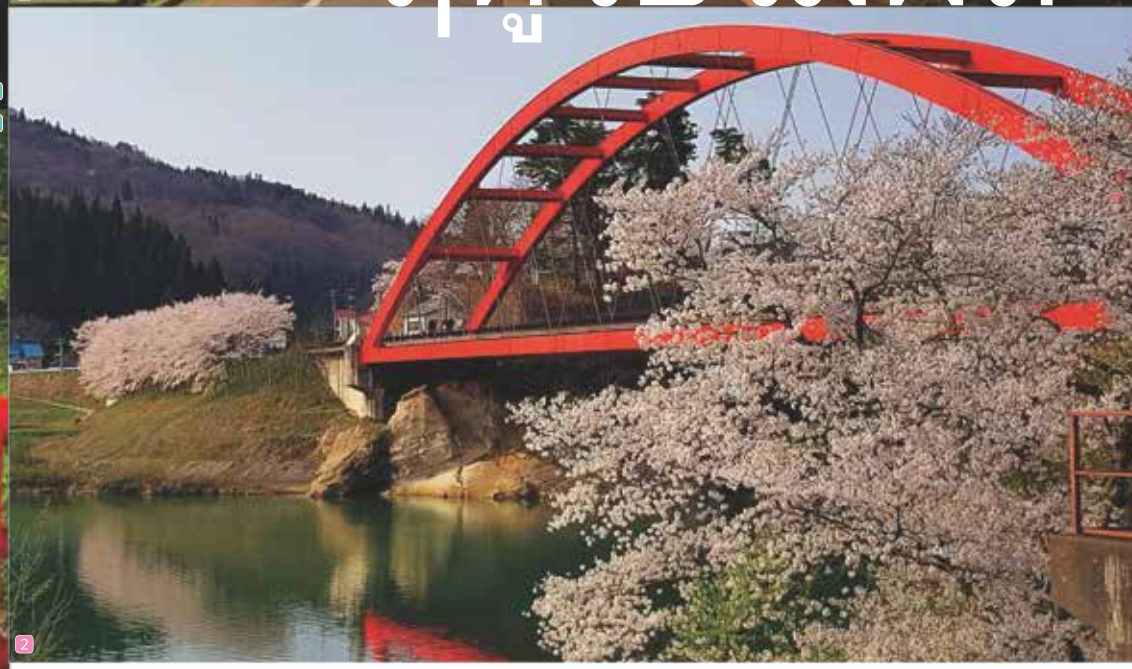

2

1 ซากุระแถวสถานีไอซุยานาอิสุ (JRสายทาดามิ)

มีการแสดงไฟในช่วงที่ดอกไม้บานเต็มที่

ช่วงที่เหมาะแก่การชมซากุระ : ปลายเดือนเมษายน

การเดินทาง : สถานีไอซุยานาอิสุ รถไฟJR สายทาดามิ

2 แม่น้ำทาดามิ และ สะพานของวัดซุยโคจิ

ต้นซากุระที่เรียงราย และดอกคาโนลา บ่งบอกถึงฤดูใบไม้ผลิที่กำลังมาเยือน

การเดินทาง : เดิน 15 นาทีจากสถานีไอซุยานาอิสุ รถไฟJR สายทาดามิ

ฤดูใบไม้ร่วง

1 ไซโนะคามิ เทศกาลฤดูหนาวที่ยานาอิสุ

เทศกาลแห่งไฟที่เป็นประเพณีดั้งเดิม
จัดขึ้นเพื่อขอพรให้สุขภาพแข็งแรง ไม่มีโรคภัยไข้เจ็บ
※จัดขึ้นในวันเสาร์แรกของเดือนกุมภาพันธ์ทุกปี
การเดินทาง: เดิน 15 นาทีจากสถานีไอซุยานาอิสุ
รถไฟJR สายทาดามิ (ถึงสถานที่จัดงาน)

2 แม่น้ำทาดามิ และ วัดเอ็นโซจิ ในฤดูหนาว

เช้าวันใหม่ที่เพิ่งหิมะตก ทำให้รู้สึกสบาย และสดใส

การเดินทาง: เดิน 15 นาทีจากสถานีไอซุยานาอิสุ รถไฟJR

3 เทศกาลเปลือย นาโนกะโดฮาดากะไมริ

เทศกาลอันแปลกตาซึ่งจัดขึ้นในคืนวันที่ 7
มกราคมของทุกปี เป็นประเพณีที่มีมาแต่เดิม

การเดินทาง: เดิน 7 นาทีจากสถานีไอซุยานาอิสุ รถไฟJR

1 กำแพงดินสีขาวภายในวัดเอ็นโซจิ

เป็นจุดถ่ายภาพยอดนิยมเพราะสีสันตัดกับใบไม้แดงอย่างสวยงาม

การเดินทาง: เดิน 7 นาทีจากสถานีไอซุยานาอิสุ รถไฟJR

2 น้ำตกทสึมุจิคุระ

น้ำตกที่อยู่บริเวณตีนเขาฮากาเสะซึ่งเป็นส่วนเขาที่สูงที่สุดในเมืองยานาอิสุ (ความสูง: ชั้นบน 25 เมตร ชั้นล่าง 60 เมตร)

การเดินทาง: เดินทางด้วยรถยนต์ 30 นาทีจากไอซุบันเกะIC

3 ภายในวัดเอ็นโซจิ

ในช่วงฤดูใบไม้ร่วง วัดเอ็นโซจิจะเต็มไปด้วยใบไม้แดงทุกหนแห่ง

การเดินทาง: เดิน 7 นาทีจากสถานีไอซุยานาอิสุ รถไฟJR

ฤดูหนาว

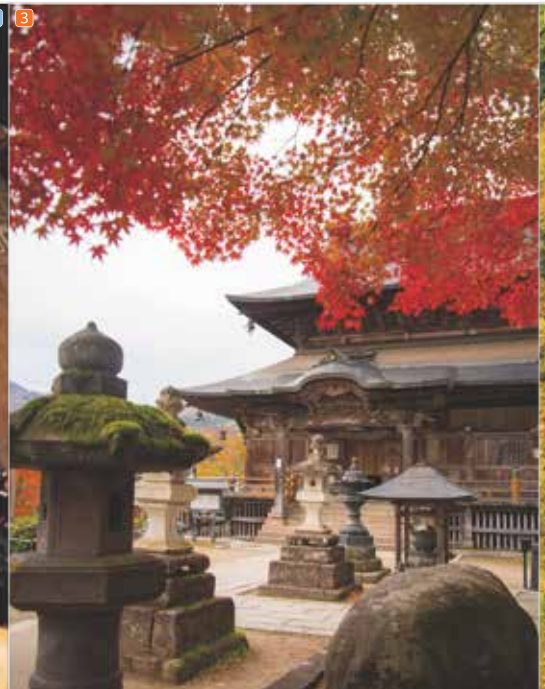

1 อาคารเบนเทนโด วัดโอคุโนะอิน

อาคารที่มุงหลังคาด้วยหญ้า สร้างขึ้นเมื่อราว ๆ 600 ปีก่อน และ ได้รับการขึ้นทะเบียนเป็นมรดกทางวัฒนธรรมที่สำคัญของชาติ พื้นที่บริเวณนี้คือจุดที่แม่น้ำทาดามิ และ แม่น้ำกิงซังไหลมารวมกัน จึงเกิดอุทกภัยบ่อยตั้งแต่อดีต จึงมีการสักการะพระสรัสวดี เพื่อขอให้ขจัดอุทกภัย

2 งานจิโกะเกียวเร็ทสึ

จัดขึ้นในวันที่ 10 สิงหาคมของทุกปี เพื่อไว้อาลัยให้แก่บรรพบุรุษ เด็ก ๆที่สวมชุดโบราณจะถือโคมไฟไว้ แล้วยืนเรียงแถวจากริมแม่น้ำทาดามิ ไปจนถึงย่านอุโอโบจิ จากนั้น เมื่อพระอาทิตย์ตกดิน ท่านจะได้เห็นภาพเด็ก ๆลอยโคมลงในแม่น้ำ เป็นภาพที่น่ามหัศจรรย์มาก

3 เทศกาลเปลือย นาโนกะโดฮาดากะไมริ

เทศกาลอันมีเอกลักษณ์ที่เมืองยานาอิสุซึ่งสืบสานมา 1000 กว่าปี ในคืนวันที่ 7 ม.ค. ของทุกปี เหล่าผู้ชายที่ปุ่งผ้าเตี่ยวผืนเดียวจะแข่งกันปีนขึ้นไปยังโอวานิกุจิที่อาคารคิกโคโดอย่างขยันขันแข็งตามเสียงสัญญาณจากระฆังที่ดังกังวานทั่ววัด ผู้คนเชื่อว่าจะส่งผลให้ไม่มีโรคภัยไข้เจ็บ สมหวังตามที่ปรารถนา และประสบความสุขตลอดทั้งปี และยังมีความเชื่อว่าเป็นการขับไล่เทพมังกรที่อาศัยอยู่ในแม่น้ำทาดามิด้วยพลังของบ่วงชนด้วย

4 ทิวทัศน์จากคิกโคโด

ยานาอิสุ ครอบครัววัวแดงอากะเบโกะ

ครอบครัววัวแดงอากะเบโกะมีสมาชิก 4 ตัว ประกอบด้วยคุณพ่อชื่อฟุคุทาโร่ คุณแม่ชื่อมิตสุโกะ ลูกชายชื่อโมคุง และลูกสาวชื่อไอจัง สมาชิกครอบครัววัวแดงกระจายอยู่ในเมืองนี้ ลองหาสมาชิกครอบครัวนี้ให้ครบกัน

ตำนานวัวแดงอากะเบโกะ

เกิดแผ่นดินไหวครั้งใหญ่ขึ้นในย่านไอซุในปีค.ศ.1611 ทำให้อุโบสถวันเอ็นโซจิ และบ้านเรือนพังทลาย เกิดความเสียหายครั้งใหญ่ ในปีค.ศ.1617มีการสร้างอุโบสถหลังใหม่ขึ้นบนแผ่นหินขนาดใหญ่ ไม้ที่ใช้ในการก่อสร้างอาคารนั้นได้รับบริจาคมาจากหมู่บ้านต่าง ๆที่อยู่ทางต้นแม่น้ำทาดามิ ชาวบ้านได้ขนไม้มาตามคลองแม่น้ำทาดามิ จนถึงยานาอิสุ แต่ชาวบ้านกลับพบอุปสรรคไม่สามารถนำไม้เหล่านั้นขึ้นบนแผ่นหินได้ ทันใดนั้น ฝูงวัวขนแดงก็ปรากฏตัวขึ้นจากที่ใดสักแห่ง แล้วเข้ามาช่วยขนไม้ ทำให้สามารถสร้างอุโบสถขึ้นได้ในที่สุด นี่จึงเป็นที่มาของตำนานวัวแดง ปัจจุบันนี้ วัวแดงเป็นที่รู้จักของคนทั่วไปว่าเป็นงานศิลปะพื้นบ้าน และเป็นสัตว์นำโชคซึ่งเชื่อกันว่าจะช่วยขจัดภัยพิบัติ และช่วยให้สมปรารถนา

วัดฟุคุมังโคคุโซโบสัทสึ เอ็นโซจิ

ประวัติศาสตร์กว่า 1200 ปี และเป็น 1 ในสถานที่สักการะพระโพธิสัตว์โคคุโซที่สำคัญจากทั้งสามแห่งในญี่ปุ่น

วัดฟุคุมังโคคุโซโบสัทสึ เอ็นโซจิซึ่งเป็นวัดชื่อดังของย่านไอซุนั้น เป็นศูนย์รวมแห่งความศรัทธามาแต่โบราณที่นี่เป็นหนึ่งในสถานที่สักการะพระโพธิสัตว์ที่สำคัญทั้งสามแห่งในญี่ปุ่น ซึ่งประกอบด้วยวัดไดมังโคคุโซที่หมู่บ้านโทไคจังหวัดอิบาราคิ วัดโนมังโคคุโซที่เมืองอามัตสึโคมินาโตะจังหวัดจิบะ และวัดแห่งนี้ ที่มานั้นเกิดจากพระโคโบไดชิ หรือพระมหาเถระชั้นผู้ใหญ่ได้รับต้นไม้ศักดิ์สิทธิ์มาจากพระเกจิสมัยราชวงศ์ถัง เมื่อเขากลับมายังญี่ปุ่น ว่ากันว่าเขาได้แบ่งต้นไม้ออกเป็นสามส่วนแล้วโยนลงทะเล ไม้ดังกล่าวได้ลอยไปที่อิบาราคิ จิบะ และยานาอิสุ เมื่อได้ฟังเรื่องราวข้างต้น พระโคโบไดชิจึงใช้ไม้ดังกล่าวสลักขึ้นเป็นรูปพระโพธิสัตว์โคคุโซ หลังจากนั้น พระมหาเถระโทคุอิจิไดชิได้สร้างวัดเอ็นโซจิขึ้นในปีค.ศ.807 และรูปสลักพระโพธิสัตว์โคคุโซที่ว่ากันว่าพระโคโบไดชิเป็นผู้สลักจึงกลายเป็นพระประธานของวัดตั้งแต่นั้นเป็นต้นมา

※วัดเอ็นโซจิ และบริเวณภายในวัดไม่ใช่สถานที่ท่องเที่ยว แต่เป็นสถานที่สักการะสิ่งศักดิ์สิทธิ์ทางศาสนา จึงขอให้ท่านโปรดรักษาความสงบ

งานแกะสลักอย่างปราณีต

บิไซโจโคคุ (โรงสลักฟุซังโคโบ)

เทคนิคของช่างฝีมือยานาอิสุอันเป็นที่น่าภาคภูมิใจของชาวโลก
รูปสลักเทพเจ้าขนาดเล็กมากภายในเมล็ดวอลนัท และเมล็ดงา เป็นต้น

ซาลาเปาอาวะมันจู ของขึ้นชื่อของยานาอิสุ

ซาลาเปานี้ทำขึ้นครั้งแรกเมื่อ 190 ปีก่อน เนื่องจากย่านนี้เกิดไฟไหม้ครั้งใหญ่ขึ้นอย่างต่อเนื่อง
เจ้าอาวาสวัดเอ็นโซจิจึงได้ให้ช่างทำขนมที่อยู่หน้าวัดทำซาลาเปาอาวะมันจูขึ้นโดยอธิษฐาน
"ขอให้ไม่เกิดอัคคีภัยอีก" (คำว่า "อาวะไน" แปลว่า "ไม่เกิด") แล้วนำไปสักการะพระพุทธรูป
จึงเป็นที่มาของซาลาเปาดังกล่าว

※ในเดือนมีนาคมและเมษายน มีร้านขนมบางร้านจำหน่ายอาวะมันจูผสมซากุระจำนวนจำกัดด้วย

ปลาตะเพียนที่อุโอโบจิ

มีตำนานเล่าขานกันว่าตอนที่พระโคโบไดชิสลักพระโพธิสัตว์โคคุโซ
เขาได้โยนชิ้นเลื่อยลงในแม่น้ำทาดามิ และชิ้นเลื่อยเหล่านั้นได้กลายเป็น
ปลาตะเพียนจำนวนนับไม่ถ้วน

ปลาตะเพียนจึงเป็นปลาศักดิ์สิทธิ์ของภูมิภาคนี้ และผู้คนต่างให้ความสำคัญ

อาคารคิกโคโดช่วงใบไม้ร่วง (ซ้าย) นิโอมงหรือประตูเทพเจ้า (ขวา)

ภาพวัดเอ็นโซจิเมื่อมองจากสะพานของวัดซุยโคจิ (การแสดงไฟช่วงฤดูหนาว)

ถนนรอบๆบริเวณต่างๆของวัดทั้งหลาย ย่านหน้าวัด

ยานาอิสุ หรือย่านหน้าวัดที่มีผู้มาแสวงบุญ และมีร้านค้าต่างๆกระจุกตัวรวมกันโดยมีวัดเอ็นโซจิเป็นศูนย์กลาง
ในอดีต ยานาอิสุเป็นแหล่งที่พักของผู้แสวงบุญ ปัจจุบันเป็นสถานที่ต้อนรับผู้มาใช้บริการ
บ่อน้ำร้อน (ออนเซ็น) ยานาอิสุ

น้ำบริสุทธิ์โคโบโอชิมิสุ

มีตำนานเล่าขานกันว่า ในอดีต พระโคโยไดซึ่งเป็นผู้แกะสลักพระโพธิสัตว์โคคุโซ
ได้ใช้ไม้เท้าทิ่มลงบนก้อนหินทำให้มีสายน้ำไหลออกมา เป็นการแสดงความขอบคุณ
ชาวบ้านในย่านนี้ที่ยกย่อง และต้อนรับเขาเป็นอย่างดี
ในปัจจุบันน้ำก็ยังคงไหลรินอย่างต่อเนื่อง และเป็นที่คุ้นเคยของชาวเมือง

ทางเดินจากวัดเอ็นโซจิไปยังวัดโอคุโนอินเบ็นเท็นโด

แผนที่เมืองยานาอิสุ

เดินทางไปยังจุดชมวิว ที่มีชื่อเสียงทั่วโลกขับ รถยนต์เพียง 10 นาที!

เดินทางไปยังจุดชมวิวยอดนิยมซึ่งอยู่ในเมืองมิชิมะ ซึ่งเป็นเมืองข้างเคียง ใช้เวลาเพียง 10 นาที หากเดินทางด้วยรถยนต์ ท่านจะถึงทางเข้าหอชมวิว ที่มองเห็นสะพานไดอิจิ แม่น้ำทาดามิซึ่งเป็นทางรถไฟสายทาดามิ หรือหากท่านจอดรถที่ที่พัก มีจิโนเอคิโอเซไกโดมิชิมะจุดแล้วเดินขึ้นเขาประมาณ 10 นาที ท่านก็จะได้เห็นวิวอันน่าอัศจรรย์

ที่พักสำหรับผู้ใช้บ่อน้ำร้อนยานาอิสุ (ออนเซ็น)

1. โทโนะโบ อาสึมายะ
2. เรียวกัง อุจิดะยะ
3. ฮานะ โฮเทล ทาคิโนะยะ
4. เซริวโนะยาโดะ คาวาจิ
5. ทสึคิมิกาโอกะ โจมิงเซนเตอร์
6. คะฮังโนะยาโดะ ป้าย ทสึคิมิ

สถานที่ทานอาหาร (โชคุจิโดโคโระ)

1. โชบะโดโคโระ ฟุนาคิ
2. อาคารจำหน่ายของฝาก เซริวเอ็น
3. ฟุรุซาโตะ
4. ซูซูยะ โชคุโด

5. อาคารพักผ่อน ฮอตโตะ อิน ยานาอิสุ
6. ทสึคิมิกาโอกะ โจมิงเซนเตอร์
7. คิทเช่น โนเอล
8. คาจังโนะมิมะยะ
9. โกเต็นบะซายะ
10. มิโนยะโชคุโด
11. เคอินโชคุยูเมะ • ยะ
12. ราเมนฮิโระ
13. คิทเช่น ยานากิ
14. โอลีฟ
15. อิซากายะ คุมะโนะโกะ
16. ปังโคโบ อากะเบโกะ

แนะนำ จุดถ่ายภาพ

ช่วงที่เหมาะแก่การชมซากุระ : ปลายเดือนเม.ย. - ต้นเดือนพ.ค.

ช่วงที่เหมาะแก่การชมใบไม้เปลี่ยนสี : ปลายเดือนต.ค. - ต้นเดือนพ.ย.

1

2

3

4

5

6

7

8

9

ทสึคิมิกาโอกะ โจมิงเซนเตอร์

61-2 Suwamachiko, Yanaizu
TEL. (81) 241-42-2302
☐IN 15:00／OUT 10:00
☐1คืน อาหาร 2 มื้อ 7,540เยน ขึ้นไป
※ยังไม่รวมภาษีค่าเข้าใช้บ่อน้ำร้อน
☐การเช่าบ่อแช่ตัวรวมแบบเหมา: ไม่อนุญาต
☐Wi-Fi (เฉพาะที่โถงชั้น 1)
☐การชำระเงิน: เงินสด (เยน)
VISA AMEX Master Diners DISCOVER Union Pay JCB AEON
WiFi

เรียวกัง อุจิดะยะ

174 Jikemachiko, Yanaizu
TEL. (81) 241-42-2021
☐IN 15:00／OUT 10:00
☐1คืน อาหาร 2 มื้อ 10,800เยน ขึ้นไป
※ยังไม่รวมภาษีค่าเข้าใช้บ่อน้ำร้อน
☐การเช่าบ่อแช่ตัวรวมแบบเหมา: ต่อรองได้
☐ระบบWi-Fi (ใช้ได้ทั้งอาคาร)
☐การชำระเงิน: เงินสดเท่านั้น (เยน)
WiFi

เซริวโนะยาโดะ คาวาจิ

150-1 Shitadairaotsu, Yanaizu
TEL. (81) 241-42-2600
☐IN 15:00／OUT 10:00
☐1คืน อาหาร 2 มื้อ 11,880เยน ขึ้นไป
※ยังไม่รวมภาษีค่าเข้าใช้บ่อน้ำร้อน
☐การเช่าบ่อแช่ตัวรวมแบบเหมา: ต่อรองได้
☐Wi-Fi (ใช้ได้ทั้งอาคาร)
☐การชำระเงิน: เงินสด (เยน)
VISA AMEX Master Diners DISCOVER JCB
WiFi

คะฮังโนะยาโดะ ทสึคิมิเท

2771 Zuikojiko, Kotsubaki
TEL. (81) 241-42-2348
☐IN 15:00／OUT 10:00
☐1คืน อาหาร 2 มื้อ 8,640เยน ขึ้นไป
☐การเช่าบ่อแช่ตัวรวมแบบเหมา: ต่อรองได้
※ไม่ใช่ออนเซ็น
☐ระบบWi-Fi (เฉพาะชั้น 1, 2 เท่านั้น)
☐การชำระเงิน: เงินสดเท่านั้น (เยน)
WiFi

ยานา อิสุ ออน เซ็น

น้ำร้อนในบ่อน้ำร้อน (ออนเซ็น)
ยานาอิสุนั้นผุดขึ้นมาจากบริเวณภายใน
วัดเอ็นโชจิ กล่าวกันว่าเป็นน้ำพุศักดิ์สิทธิ์

โทโนะโบ อาสึมายะ

173 Jikemachiko, Yanaizu
TEL. (81) 241-42-2250
☐IN 15:00／OUT 10:00
☐1คืน อาหาร 2 มื้อ 10,800เยน ขึ้นไป
※ยังไม่รวมภาษีค่าเข้าใช้บ่อน้ำร้อน
☐การเช่าบ่อแช่ตัวรวมแบบเหมา: ไม่อนุญาต
☐Wi-Fi (ใช้ได้ทั้งอาคาร)
☐การชำระเงิน: เงินสดเท่านั้น (เยน)
※สามารถสอบถามค่าบริการแบบรวมค่าอาหาร และไม่รวมค่าอาหารได้
WiFi

ฮานะ โฮเทล ทาคิโนะยะ

153 Jikemachiko, Yanaizu
TEL. (81) 241-42-2010
☐IN 15:00／OUT 10:00
☐ค้างคืนอย่างเดียว 5,400เยนขึ้นไป
※ยังไม่รวมภาษีค่าเข้าใช้บ่อน้ำร้อน
☐การเช่าบ่อแช่ตัวรวมแบบเหมา: อนุญาตให้เช่าเหมาเฉพาะบ่อแช่ตัวกลางแจ้งเท่านั้น ส่วนบ่อในร่มนั้นแล้วแต่ผลการต่อรอง
☐Wi-Fi (ใช้ได้ทั้งอาคาร)
☐การชำระเงิน: เงินสด (เยน)
VISA Master Union Pay AEON WAON
WiFi

ร้านค้าริมทาง (มิจิโนะเอคิ) ไอซุยานาอิสุ

ศูนย์รวมด้านการท่องเที่ยวที่มีทั้งร้านจำหน่ายของฝาก ร้านอาหาร ที่จอดรถขนาดใหญ่ และห้องน้ำรวมอยู่ด้วยกัน

☐ร้านค้าริมทางมิจิโนะเอคิ ไอซุยานาอิสุ
☐TEL. (81) 241-42-2324

ที่นี่ นอกจากจะมีบ่อน้ำร้อนขนาดใหญ่สำหรับแช่เท้าที่สามารถแช่เท้าอย่างเพลิดเพลินได้โดยไม่เสียค่าใช้จ่ายแล้ว ท่านยังสามารถลองทำกิจกรรมต่างๆได้ด้วย

วาดภาพลงบนวัวแดงอากะเบโกะ

มาลองทำวัวแดงอากะเบโกะแบบออริจินัลที่มีเพียงตัวเดียวในโลกที่แหล่งกำเนิดวัวอากะเบโกะนี้กันไหม

เวลาทำกิจกรรม ■ ประมาณ 60 นาที
จำนวนผู้เข้าร่วม ■ ตั้งแต่ 1 คนขึ้นไป
สถานที่จัด ■ ร้านค้าริมทางมิจิโนะเอคิ ไอสุยานาอิสุ (อาคารจำหน่ายของฝากเซริวเอ็น)
ค่าเข้าร่วมกิจกรรม (ต่อคน) ■ 800เยน (รวมภาษี)

กิจกรรมที่น่าสนใจ

สมัครล่วงหน้าอย่างน้อย 5 วัน กรุณาชำระค่าบริการให้แก่ผู้จัดกิจกรรมโดยตรง

กรุณาสมัครผ่านทาง QR โค้ด

ทำซาลาเปาอาวะมันจู

ท่านสามารถลองทำซาลาเปาอาวะมันจูที่มีประวัติยาวนานกว่า 190 ปีได้

เวลาทำกิจกรรม ■ ประมาณ 60 นาที
จำนวนผู้เข้าร่วม ■ ตั้งแต่ 3 คนขึ้นไป
สถานที่จัด ■ ฮอตโตะ อิน ยานาอิสุ
ค่าเข้าร่วมกิจกรรม (ต่อคน) ■ 1,200เยน (รวมภาษี)

มีนิแพลนอื่นๆ มีโปรแกรมทำ 3 ลูก (600เยน)ด้วย

จัดเดือนเม.ย.-พ.ย.
(ฤดูใบไม้ผลิ ฤดูร้อน ฤดูใบไม้ร่วง)

ล่องเรือชมวิวยานาอิสุ

ขึ้นเรือ SL ล่องแม่น้ำทาดามิ เป็นกิจกรรมที่ครอบครัวและเด็กๆชื่นชอบคุณสามารถเพลิดเพลินไปกับวิวสวยๆ ที่สามารถเห็นได้จากเรือเท่านั้น

เวลาทำกิจกรรม ■ ประมาณ 60 นาที
จำนวนผู้เข้าร่วม ■ ตั้งแต่ 1 คนขึ้นไป
สถานที่จัด ■ ใต้สะพานวัดชุยโคจิ
วันทำการ ■ เดินเรือเฉพาะวันเสาร์อาทิตย์ และวันหยุดนักขัตฤกษ์
ค่าเข้าร่วมกิจกรรม (ต่อคน) ■ 1,200เยน (รวมภาษี)

นิชิ ยามะ ออน เซ็น

บ่อน้ำร้อนอันลึกลับซึ่งอยู่ในหุบเขา และ ได้รับการขนานนามว่าเป็นบ่อน้ำร้อนของเทพเจ้าที่ถูกซ่อนเร้นไว้ มีประวัติศาสตร์กว่า 1,300 ปี ตั้งแต่เริ่มมีน้ำร้อนผุดขึ้นมา

มีที่พักอันงดงามกระจายตัวคั่นบริเวณแม่น้ำทาคิยะอันใสสะอาด

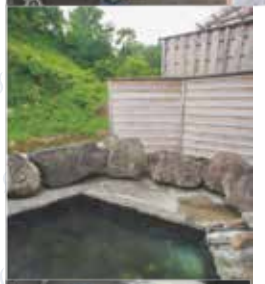

ทาคิโนะยุ เรียวกัง

829 Nagasaka, Sunakohara
TEL.(81)241-43-2311
☐IN15:00／OUT 10:00
☐1คืน อาหาร 2 มื้อ 7,540เยน ขึ้นไป
※ยังไม่รวมภาษีค่าเข้าใช้บ่อน้ำร้อน
☐การเช่าบ่อแช่ตัวรวมแบบเหมา: ไม่อนุญาต
☐Wi-Fi (เฉพาะที่ล็อบบี้)
☐การชำระเงิน: เงินสดเท่านั้น (เยน)

WiFi

ออนเซ็นนิชิยามะ และเครื่องสำอางทาคิโนะยุ

"น้ำแร่แห่งผิวสวย" ที่จะช่วยให้ผิวนุ่มชุ่มชื้น สบู่ โทนเนอร์ โลชั่นที่ใช้น้ำแร่จากทาคิโนะยุออนเซ็น สำหรับสบู่นั้นมีการเติมน้ำมันสมุนไพร และ น้ำผึ้ง เข้าไปด้วยเป็นผลิตภัณฑ์ทำมือชั้นเยี่ยม

เซซันโซ สวนสาธารณะยามามุระ

มีทั้งบ่อแช่ตัวแบบรวม บ่อน้ำกลางแจ้ง ร้านโซบะซึ่งเป็นอาหารขึ้นชื่อ และจุดพักผ่อน ทำให้ผู้คนจำนวนมากแวะมาเยือนที่นี่ เพื่อผ่อนคลาย

TEL.(81)241-43-2727
[แช่ตัวในบ่อน้ำร้อนแบบไปเช้าเย็นกลับ]
☐เวลาทำการ 10:00～20:00
☐ค่าบริการ 300円
☐วันหยุด ทุกวันจันทร์ (ในกรณีที่วันจันทร์เป็นวันหยุดจะเลื่อนไปหยุดวันถัดไปแทน)

เจ้าแม่กวนอิมแบบพิเศษ ชื่อ "มาเรียกวนอิม" ซึ่งมีไม้กางเขนอยู่ในมือ

แผนที่พื้นที่นิชิยามะ

ร้านอาหาร (ดูรายละเอียดเพิ่มเติมP16)

18 ออนเซ็น นิชิยามะ สวนสาธารณะยามะมุระ
19 มันชาคุ
20 ทีรุม ยามะเนโกะ

มรดกแดนญี่ปุ่น การเดินสายสักการะเจ้าแม่กวนอิมทั้ง 33 แห่งในไอสุ

เจ้าแม่กวนอิม 33 แห่งในเขตคุโบตะ

เจ้าแม่กวนอิม 33 รูปได้รับการประดิษฐานอย่างเงียบๆในหุบเขา ผู้คนเชื่อกันว่าถ้าเดินวนครบ 1 รอบซึ่งคิดเป็นระยะทาง 234 เมตรแล้วไหว้เจ้าแม่กวนอิมที่ละองค์ จะทำให้คลอดบุตรได้อย่างปลอดภัย และมีสุขภาพแข็งแรง ในปัจจุบันความเชื่อนี้ก็ยังคงหลงเหลืออยู่

บุฟเฟต์ | ร้านกินดื่ม | อาหารชุด | อาหารว่าง คอฟฟี่ช้อป | อาหารตะวันตก | ราเมน

เขตนิชิยามะ

18 ออนเซ็น นิชิยามะ สวนสาธารณะยามะมูระ

เวลา 11:30～14:00
P 40 คัน
หยุด วันจันทร์ (ถ้าวันจันทร์เป็นวันหยุด จะไปหยุดวันถัดไปแทน)
921 Nagakubo, Sunakohara
TEL.(81)241-43-2727

19 มันซาคุ

เวลา 10:00～13:00 (ช่วงเย็นต้องจองล่วงหน้า)
P 10 คัน
หยุด วันพุธ
240-1 Idaira, Sunakohara
TEL.(81)241-43-2950

20 ทีรูม ยามะเนโกะ

เวลา 10:30～20:00
P 3 คัน
หยุด วันจันทร์ อังคาร พุธ (จำเป็นต้องโทรจองที่นั่งก่อน)
267 Idaira, Sunakohara
TEL.(81)90-7565-9308

※ กรุณาดูแผนที่ในหน้า 9 -10
(สำหรับเขตนิชิยามะ กรุณาดูแผนที่หน้า 13)

9 โกเต็นบะชายะ

เวลา 11:00～ปิดร้านเมื่อเส้นโซบะหมด
P 15 คัน
หยุด วันจันทร์
311-3 Toonosukou, Hosohachi
TEL.(81)241-42-3293

10 มิโนยะโซคุโด

เวลา 11:00～14:00
P 10 คัน
หยุด ไม่มีกำหนดตายตัว
138-12 Negaramaki-otsu, Hosohachi
TEL.(81)241-42-3338

11 เคอินโชคุยูเมะยะ

เวลา 10:00～21:00
P 30 คัน
หยุด ไม่มีกำหนดตายตัว
240-3 Shitadairaotsu, Yanaizu
TEL.(81)241-42-2095

12 ราเมนฮิโระ

เวลา 11:00～14:00 17:00～20:00
P 10 คัน
หยุด วันอังคาร
225 Shitadairaotsu, Yanaizu
TEL.(81)241-42-2044

13 คิทเช่น ยานากิ

เวลา 11:30～21:00
P 5 คัน
หยุด วันจันทร์ (เดือนละ 2 ครั้ง)
168 Jikemachiko, Yanaizu
TEL.(81)241-42-2239

14 โอลีฟ

เวลา 11:00～20:00
P สามารถใช้ที่จอดรถในตัวเมืองได้
หยุด ไม่มีกำหนดตายตัว
22-1 Ichiomachiko, Yanaizu
TEL.(81)90-2989-1068

15 อิซากายะ คุมะโนะโกะ

เวลา 18:00～23:00
P 10 คัน
หยุด ไม่มีกำหนดตายตัว
384-12 Dannoura, Yanaizu
TEL.(81)241-42-2938

16 ปังโคโบ อากะเบโกะ

เวลา 7:00～17:00
P 00 คัน
หยุด วันพุธ
162 Jikemachiko, Yanaizu
TEL.(81)241-42-7111

※ที่เรียวกังอื่นๆก็มีอาหารพื้นเมืองบริการเช่นเดียวกัน กรุณาสำรองที่นั่งกับทางที่พัก

คัตสึด้งราด ซอสต้นตำรับยานาอิสุ | โซบะ

รายชื่อร้านอาหารในยานาอิสุ

5 อาคารพักผ่อน ฮอตโตะ อิน ยานาอิสุ

เวลา 11:00～14:00
(ส-อาและวันหยุด～15:00)
P 200 คัน
หยุด วันพฤหัสในสัปดาห์ที่ 2 และ 4 ของเดือน
151-1 Shitadairaotsu, Yanaizu
TEL.(81)241-41-1077

6 ทสึคิมิกาโอกะ โจมิงเซนเตอร์

เวลา 11:30～14:00
P 70 คัน
หยุด ไม่มีวันหยุด
61-2 Suwamachiko, Yanaizu
TEL.(81)241-42-2302

7 คิทเช่น โนเอล

เวลา 11:00～19:30
P 10 คัน
หยุด ทุกวันพุธ และวันพฤหัสที่ 1 และ 3 ของเดือน
1936 Muranokamiotsu Yanaizu
TEL.(81)241-42-2951

8 คาจังโนะ มังมะยะ

เวลา 11:30～13:30
P 20 คัน
หยุด วันเสาร์・วันอาทิตย์
1795 Kanayazawa-otsu, Yanaizu
TEL.(81)241-42-2007

1 โซบะโดโคโระ ฟุนาคิ

เวลา 11:00～
ปิดร้านเมื่อเส้นโซบะหมด
P 30 คัน
หยุด ไม่มีกำหนดตายตัว
543 Ryuzoanhei, Yanaizu
TEL.(81)241-42-2385

2 อาคารจำหน่าย ของฝาก เซริวเอ็น

เวลา วันธรรมดา11:00～14:00
ส-อาและวันหยุด11:00～15:00
P 100 คัน
หยุด ไม่มีวันหยุด (ช่วงฤดูหนาว ร้านปิดวันจันทร์)
179 Shitadairaotsu, Yanaizu
TEL.(81)241-42-2324

3 ฟุรุซาโตะ

เวลา 11:00～15:00
P 20 คัน
หยุด ไม่มีกำหนดตายตัว
138-57 Negaramakiotsu, Hosohachi
TEL.(81)241-42-2633

4 ซูซูยะ โชคุโด

เวลา 11:00～14:00
P 4 คัน
หยุด วันที่มีเลข 7
145 Jikemachiko, Yanaizu
TEL.(81)241-42-2516

คอร์สแนะนำ

1 วัน ยานาอิสุมาจิ + โออุจิจูกุ

วันที่ 1
สถานีโตเกียว —ชิงกันเซ็งโทโฮคุ— สถานีโคริยามะ —JRสาย บันเอ็ทสึนิชิ— สถานีไอซุวะคะมัตสึ —JRสายทาดามิ— สถานีไอซุยานาอิสุ
เดิน — วัดฟุคุมังโคคุโชโบสัทสึ เอ็นโชจิ — เดิน — ย่านหน้าวัด (ซาลาเปาอาวะมันจู อาคารบนแทนได วัดโอคุโนะอิน) — เดิน — พักที่ยานาอิสุออนเซ็น

วันที่ 2
สถานีไอซุยานาอิสุ —JRสายทาดามิ— สถานีนิชิวะคะมัตสึ —รถไฟไอซุ— สถานียูโนะคามิออนเซ็น —รถเมล์— โออุจิจูกุ
—รถเมล์— สถานียูโนะคามิออนเซ็น —รถไฟไอซุ— สถานีคินุกาวะออนเซ็น —รถไฟไอซุ— สถานีอาซาคุสะ

2 วัน ยานาอิสุมาจิ + ไอซุวะคะมัตสึ

วันที่ 1
สถานีโตเกียว —ชิงกันเซ็งโทโฮคุ— สถานีโคริยามะ —JRสาย บันเอ็ทสึนิชิ— สถานีไอซุวะคะมัตสึ —JRสายทาดามิ— สถานีไอซุยานาอิสุ
เดิน — วัดฟุคุมังโคคุโชโบสัทสึ เอ็นโชจิ — เดิน — ย่านหน้าวัด (ซาลาเปาอาวะมันจู อาคารบนแทนได วัดโอคุโนะอิน) — เดิน — พักที่ยานาอิสุออนเซ็น

วันที่ 2
สถานีไอซุยานาอิสุ —JRสายทาดามิ— สถานีไอซุวะคะมัตสึ —รถเมล์— ปราสาทวะคะมัตสึ —รถเมล์—
ไอซุบุเคยะชิกิ (บ้านซามุไรในไอซุ) —รถเมล์— สถานีไอซุวะคะมัตสึ —JRสาย บันเอ็ทสึนิชิ— สถานีโคริยามะ —ชิงกันเซ็งโทโฮคุ— สถานีโตเกียว

3 วัน ฤดูใบไม้ผลิ ของยานาอิสุมาจิ + คันโต

วันที่ 1
สนามบินนาริตะ — สวนดอกไม้อาชิกาวะ — ศาลเจ้านิกโกโทโชโช — พักที่คินุกาวะออนเซ็น
ช่วงที่เหมาะแก่การชมดอกฟุจิ : กลางเม.ย. - กลางพ.ค.

วันที่ 2
ออกจากโรงแรม — โออุจิจูกุ — วัดฟุคุมังโคคุโชโบสัทสึ เอ็นโชจิ —
สถานี มิจิโนะเอคิ ไอซุยานาอิสุ (วาดภาพลงบนวัวแดงอากะเบโกะ หรือ ซาลาเปาอาวะมันจู) — พักที่ยานาอิสุออนเซ็น

วันที่ 3
ออกจากที่พัก — สถานี มิจิโนะเอคิ โอเซไกโด มิชิมะจูกุ (จุดชมวิว JR สายทาดามิ ไดอิจิ ทาดามิกาวะ เคียวเรียว)
※ช่วงรถไฟผ่าน ประมาณเวลา 9:05 และประมาณเวลา 9:17
ปราสาทวะคะมัตสึ — ชมวิวโตเกียว — พักที่โรงแรมในโตเกียว

วันที่ 4
ออกจากโรงแรม — สนามบินฮาเนดะ

3 วัน ฤดูใบไม้ร่วง ของยานาอิสุมาจิ + คันโต

วันที่ 1
สนามบินนาริตะ — สวนดอกไม้อาชิกาวะ — หมู่บ้านนิกโกเอโดะมุระ — พักที่คินุกาวะออนเซ็น
ช่วงที่เหมาะแก่การชมดอกอะเมเซีย : ต้นต.ค. - ปลายพ.ย.

วันที่ 2
ออกจากโรงแรม — หมู่บ้านมาเอซาวะมาการิยะชูระคุ — ล่องเรือชมทะเลสาบทาโกคุระ (ทาโกคุระ มิซุอุมิ เลค วิว)
วัดฟุคุมังโคคุโชโบสัทสึ เอ็นโชจิ — พักที่นิชิยามะออนเซ็น

วันที่ 3
ออกจากโรงแรม — สถานี มิจิโนะเอคิ โอเซไกโด มิชิมะจูกุ (จุดชมวิว JR สายทาดามิ ไดอิจิ ทาดามิกาวะ เคียวเรียว)
※ช่วงรถไฟผ่าน ประมาณเวลา 9:05 และประมาณเวลา 9:17
โออุจิจูกุ — ชมวิวโตเกียว — พักที่โรงแรมในโตเกียว

วันที่ 4
ออกจากโรงแรม — สนามบินฮาเนดะ

เทศกาล และ งานในแต่ละฤดู

ฤดูหนาว

เทศกาลเปลือย นาโนกะโดฮาดากะไมริ วันที่ 7 มกราคม

(บน) วัดเอ็นโซจิท่ามกลางหิมะ
(ซ้าย) วันเสาร์แรกของเดือนกุมภาพันธ์ เทศกาลฤดูหนาวไอซุยานาอิสุ

ฤดูใบไม้ผลิ

ช่วงที่เหมาะแก่การชมซากุระ ปลายเม.ย.- ต้นพ.ค.

ฤดูใบไม้ร่วง

ช่วงที่เหมาะแก่การชมใบไม้เปลี่ยนสี ปลายต.ค. - ต้นพ.ย.

ฤดูร้อน

หมอกที่ลอยอยู่เหนือน้ำเนื่องจากอุณหภูมิของน้ำในแม่น้ำและอุณหภูมิในอากาศแตกต่างกัน ส่วนใหญ่จะหาชมได้ในช่วงเช้า และ เย็น ในฤดูร้อน

(บน) ช่วงที่หมอกลงบริเวณเหนือแม่น้ำได้ง่าย ปลายมิ.ย. - ปลายก.ค.
(ล่าง)งานลอยโคม มิทามะมัตสึริ จิโกะเกียวเร็ทสึ (เด็กๆต่อแถวลอยโคม) วันที่ 10 สิงหาคม